Documento redatto da: **RT**	**ORGANIGRAMMA**	Revisione n. **13** del: **23/09/22**

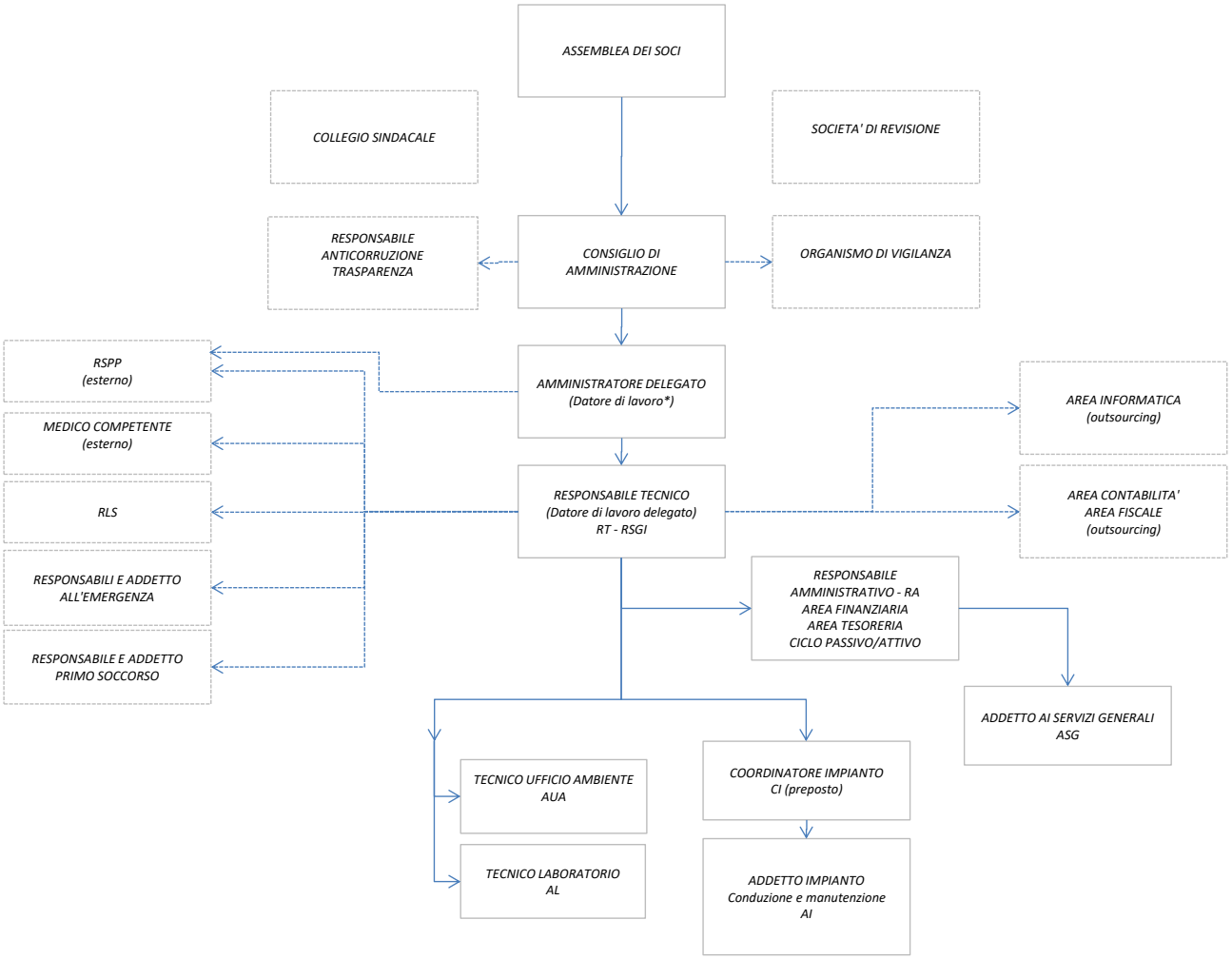

* solo per i compiti e responsabilità non delegabili